

Versionshistoria Optitec RS

Förändring Optitec RS Ver. 1.6.0.16

Hoyalog integration

Hoyalog integrationen hanterar korridorlängd vid återrapportering och med nyinläst artikelfil sker nu import rätt för samtliga glas som har korridorlängd.

Optitec RS - Eyediagnosics

Nya utskrifter för EyeDiagnostics integrationen.

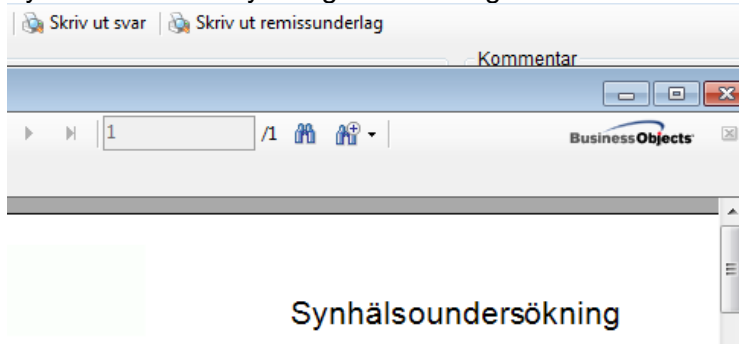

Remissutskrift justerad.

Zeiss Logon sökväg för integrationsfiler kan ställas in med Parameter 1.

Om inget är angivet för Parameter 1 används: C:\.

OBS! Sökvägen ska anges utan ett sista \ , se bild nedan.

Parameter 1	<input type="text" value="C:\Zeiss"/>
Parameter 2	<input type="text"/>
Pluginnamn	<input type="text" value="ZeissLogon.dll"/>
Kommunikation	<input type="text"/>

Optitec RS Kassa

Möjlighet att redigera land på redan skapad faktura.

Postnr	Stad
<input type="text"/>	<input type="text"/>
	Land
Hämtad av	<input type="text"/>

Kundnummer skrivs ut rätt på faktura och faktura underlag

Nu finns det möjlighet att ange kontonummer för moms, när detta anges visas kontonummer på kassörredovisningen.

Nummer
<input type="text" value="2611"/>
Namn
<input type="text" value="Utgående moms"/>
Typ
<input type="text" value="VatOut"/>

Redovisningsunderlag

Benämning	Konto	Debet	Kredit
Moms: 25 %	2611	0,00	2 002,20

Kontroll om det saknas kassarader vid utslag av kvitto.

Faktura text ändrad från "Innehar F-skattebevis" till "Godkänd för F-skatt".

EssilorWeb integrationen

EssilorWeb export: Export sker inte av diameter för att förhindra att diameter exporteras som reducerad diameter.

Winfit integrationen

Winfit.dll vid export formateras nu "NER" som 270.

Kund

Buggfix : Ny kund om man skriver postnummer och sedan klickar i ort fältet togs tidigare postnumret bort.

Artikelhantering

Sorteringsmöjlighet för artikelspårning.

Artikel spårning		
Personnr	Fönamn	> Efternamn

Artikelspårning är nu tillgänglig för behörighet: Artikel BAS.

Möjlighet att läsa ut artikelfiler och sedan importera den på nytt, kan ex. användas att flytta artiklar och priser mellan butiker.

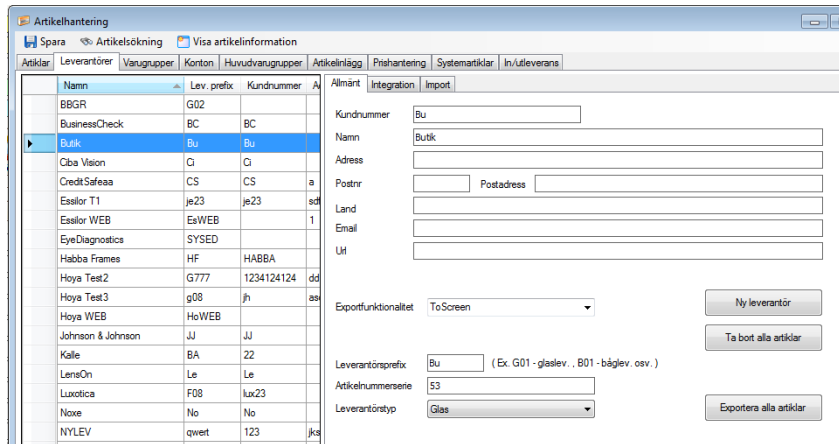

Inventering

Ny funktion i inventeringen, inventering för vald varugrupp.

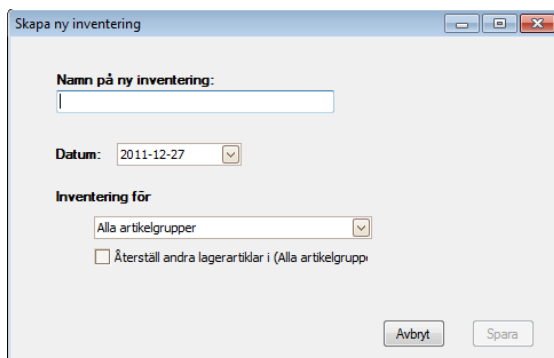

Buggfix: Inläsning från inventeringsdator, tidigare kunde det visas 'Artikel saknas' fast att artikeln finns.

Utskrift Beställningsliperi

Beställningsliperi utskriften har utökats med följande fält: Pantoskopikurva, Inklinationskurva och Toppunktsavstånd.

Vid beställning av glasögonordination med externt beställningsystem ex. Hoyalog, Essilor Webb makeras orderraderna som beställda.

Optitec RS Autogiromodul

Ny hantering om kunden har pågående 'Tills vidare avtal'.

Skapa nytt betaluppdrag direkt från ordinationen, tryck på knappen 'Utnyttja tillsvidare', välj belopp, beloppet visas direkt som skuld i autogiroöversikten.



Om dagens datum är efter ex. den 28:e, ändras betaldag automatiskt till en månad framåt.

Om kunden har nytt medgivande och det är 6 dagar eller mindre kommer meddelande ruta upp om att betaldagen är fram flyttad 1 månad.

Möjlighet att skapa betalningsuppdrag som inte påverkar kundens skuld, perfekt om det blir täckning saknas när det befintliga uppdraget ska dras.

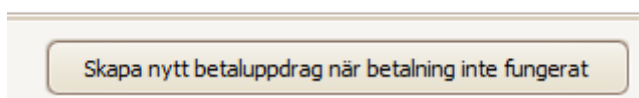

Återkallning

Ny återkallningsmöjlighet för 'Nöjd kund', urval baserat på totalpris, bra om man har glömt att klicka i 'Nöjd kund brev'

Nytt återkallningsurval baserad på artikelnamn kryssa för beroende på tillgängliga benämningar.

Välj återkalling Kundurval Meddela kunden Historik

Återkallingstyp
 Artikel med olika benämningar

Information
 Ange antal tecken som artikel benämningen ska hämtas ut på, mer antal tecken ger mer rader. Tryck 'Hämta', Välj vilka produktnamn i listan som återkallingen ska baseras på, Välj orderradstyp: Main - Glas/Linnsort, Extra - Bågnamn, Sub1 - Behandling, Sub2 - Färg på glas

Återkalling
 Datum från och med
 2011-10-15
 Datum till och med
 2011-11-15

Alder / Födda
 Alder Födda
 Alder
 År År
 18 till 50

Flera artikelnamn
 Antal tecken 10 Hämta artikelnamn
 Betald Orderradstyp Undefined

Artikel benämning

Respektera nej tack till reklam

Korttyper
 Korttyper
 Odefinierad
 Glasögonordination
 Journal
 Linsjournal
 Ögondoktor
 Linsutlämning
 Kommentar

Hämta kunder

Nytt kort: Övriga kundköp

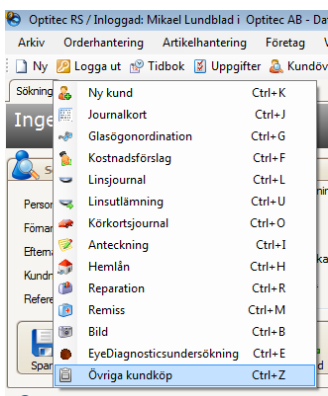

Sökning Övriga kundköp Optitec Optitecsson - 19691013-4449 / Sparad

Spara Spara & Stäng Ändra Skriv ut Alla artiklar Betal & Lev info 1 av 39 ML 2011-11-22 16:21:25 Ta bort

Övriga kundköp - Optitec Optitecsson - (19691013-4449)
 2011-11-22 Ref:6292 Skuld:0 Sparad / ML

Art.nr	Benämning	Antal	Pris	Summa	Rabatt kr	Information
5046	Test bäge	1	650	650	0	

Lägg till artikel
 Art.nr Benämning Information Pris Antal Lägg till Välj artikel från lista Ta bort

Allmänt Meddela kund Anmärkning

Referens 6292 Ordertyp
 Lovet kund Inget datum Betalingsref.
 Total 650 Utestående Öppen order

Ändra benämning för GenericOrder till 'Övriga kundköp' detta ändras i kontrollpanelen.

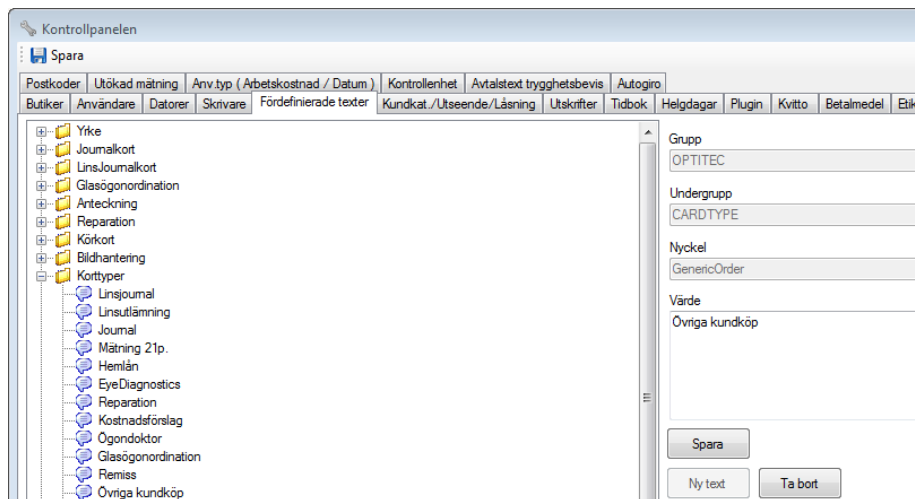

Foropterintegration

Buggfix: import från foropter, om man står i fältet utan att man har flyttat markören kunde information tas bort.

Buggfix: export från foropter till linsjournal är justerad.